

Prefeitura Municipal da Estância Turística de  
**São José do Barreiro - SP**  
Avenida Virgílio Pereira, Nº 231 - Centro  
CEP: 12830-000 Tel: (12) 3117-1288  
CNPJ: 45.200.623/0001-46  
**ADM: 2021/2024**



São José do Barreiro, 24 de outubro de 2023.

OF.GP n.º 76/2023

Excelentíssimo Senhor,

Pelo presente, venho à Vossa Excelência, respostas dos requerimentos n.º s 32 ao 37/2023, conforme solicitado no Ofício n.º 046, desta Casa Legislativa.

Atenciosamente,

  
Alexandre de Siqueira Braga  
Prefeito Municipal

Excelentíssimo Senhor  
**Ver. LUIZ FERNANDO BRAGA DE OLIVEIRA**  
DD. Presidente da Câmara Municipal de  
São José do Barreiro - SP

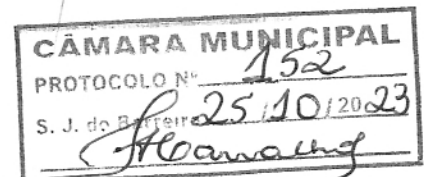

Fabiani Aparecida de Carvalho  
Chefe de Secretaria  
Câmara Municipal

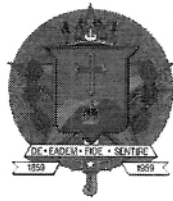

Prefeitura Municipal da Estância Turística de  
**São José do Barreiro - SP**  
Avenida Virgílio Pereira, Nº 231 - Centro  
CEP: 12830-000 Tel: (12) 3117-1288  
CNPJ: 45.200.623/0001-46  
**ADM: 2021/2024**

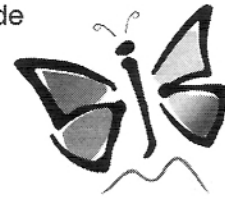

São José do Barreiro, 24 de outubro de 2023.

REF: Requerimento n.º 34/2023

Excelentíssimo Senhor,

Em resposta ao requerimento n.º 34/2023, encaminho a Vossa Excelência, os documentos em anexo.

Atenciosamente,



Alexandre de Siqueira Braga  
Prefeito Municipal

### Resposta ao Requerimento nº 34/2023

1. As obras nos trechos licitados e contratados estão em execução pela empresa contratada. Sendo que os trechos 02,03,04 e 05 da Estrada SJO 251 ainda não foram iniciados os serviços.
2. Segue anexo planilha de medição 01 e 02 com valores pagos.
3. Os serviços executados sofreram adequações em alguns pontos em face de algumas peculiaridades das vias no momento da execução, em sua maioria os trechos seguem as especificações de projeto. Em momento oportuno será feito "Projeto de As Built" com as adequações necessárias executadas.
4. Os estudos técnicos apontados pelo nobre Vereador, bem como os laudos ambientais de EIA/RIMA são necessários para a pavimentação de novos trechos de estradas, como o projeto em questão são de pavimentação de trechos críticos de estradas existentes assume-se o leito carroçável a apresentar características favoráveis a sua pavimentação. Logo com implantação de drenagem, a regularização da caixa e a camada de assentamento dão suportes necessários a pavimentação do trecho.
5. A responsável técnica pela fiscalização da obra é a Arquiteta da Prefeitura Municipal, Sra. Juliana Bittencourt.
6. A remuneração é feita conforme o avanço da execução da obra, medição apresentada e fiscalização da Prefeitura Municipal.
7. Valores solicitados constam na planilha de medição conforme encaminhado no item 02.
8. Segue anexo relatório fotográfico das fiscalizações realizadas da medição 01 e 02.

Atenciosamente,

  
Alexandre de Siqueira Braga  
Prefeito Municipal





Item	Descrição	Quantidade	Valor Unitário	Valor Total	Valor Unitário	Valor Total	Valor Unitário	Valor Total	Valor Unitário	Valor Total	Valor Unitário	Valor Total	Valor Unitário	Valor Total	Valor Unitário	Valor Total	Valor Unitário	Valor Total
14.4.1	CDHU	668,00	5,29	3.531,72	10,786,27	0,51%	10,786,27	-0,51%	0,00	0,00	0,00%	0,00	0,00	0,00%	0,00	0,00	0,00%	0,00
14.4.2	CDHU	110,00	3,28	358,56	16,925,61	0,81%	16,925,61	0,81%	0,00	0,00	0,00%	0,00	0,00	0,00%	0,00	0,00	0,00%	0,00
14.6	CDHU	110,00	8,40	924,00	1,237,03	0,06%	1,237,03	0,06%	0,00	0,00	0,00%	0,00	0,00	0,00%	0,00	0,00	0,00%	0,00
15.1	CDHU	540,00	28,44	15357,60	88,332,72	4,23%	111,868,76	0,55%	11,868,76	0,05%	0,00%	0,00	0,00%	0,00	0,00%	0,00	0,00%	0,00
15.2	CDHU	540,00	17,91	9606,60	17,764,45	0,84%	17,764,45	0,84%	0,00	0,00	0,00%	0,00	0,00	0,00%	0,00	0,00	0,00%	0,00
15.3	CDHU	540,00	97,38	52607,20	65,439,69	3,11%	65,439,69	3,11%	0,00	0,00	0,00%	0,00	0,00	0,00%	0,00	0,00	0,00%	0,00
15.4	CDHU	48,00	46,87	2252,16	1,188,79	0,05%	1,188,79	0,05%	0,00	0,00	0,00%	0,00	0,00	0,00%	0,00	0,00	0,00%	0,00
15.4.1	CDHU	48,00	46,87	2252,16	1,188,79	0,05%	1,188,79	0,05%	0,00	0,00	0,00%	0,00	0,00	0,00%	0,00	0,00	0,00%	0,00
15.4.2	CDHU	48,00	46,87	2252,16	1,188,79	0,05%	1,188,79	0,05%	0,00	0,00	0,00%	0,00	0,00	0,00%	0,00	0,00	0,00%	0,00
16	CDHU	029,00	480,00	13920,00	1,897,00	0,08%	1,897,00	0,08%	0,00	0,00	0,00%	0,00	0,00	0,00%	0,00	0,00	0,00%	0,00
16.1	CDHU	029,00	480,00	13920,00	1,897,00	0,08%	1,897,00	0,08%	0,00	0,00	0,00%	0,00	0,00	0,00%	0,00	0,00	0,00%	0,00
17	CDHU	46,00	12,00	552,00	21,384,89	1,02%	21,384,89	1,02%	0,00	0,00	0,00%	0,00	0,00	0,00%	0,00	0,00	0,00%	0,00
17.1	CDHU	46,00	12,00	552,00	21,384,89	1,02%	21,384,89	1,02%	0,00	0,00	0,00%	0,00	0,00	0,00%	0,00	0,00	0,00%	0,00
17.2	CDHU	01,00	16,00	16,00	182,79	0,01%	182,79	0,01%	0,00	0,00	0,00%	0,00	0,00	0,00%	0,00	0,00	0,00%	0,00
17.3	CDHU	01,00	12,91	12,91	209,94	0,01%	209,94	0,01%	0,00	0,00	0,00%	0,00	0,00	0,00%	0,00	0,00	0,00%	0,00
17.4	CDHU	11,00	0,48	5,28	70,73	0,00%	70,73	0,00%	0,00	0,00	0,00%	0,00	0,00	0,00%	0,00	0,00	0,00%	0,00
17.5	CDHU	11,00	0,84	9,24	103,94	0,00%	103,94	0,00%	0,00	0,00	0,00%	0,00	0,00	0,00%	0,00	0,00	0,00%	0,00
17.5.1	CDHU	11,00	0,84	9,24	103,94	0,00%	103,94	0,00%	0,00	0,00	0,00%	0,00	0,00	0,00%	0,00	0,00	0,00%	0,00
17.5.2	CDHU	11,00	0,84	9,24	103,94	0,00%	103,94	0,00%	0,00	0,00	0,00%	0,00	0,00	0,00%	0,00	0,00	0,00%	0,00
17.5.3	CDHU	11,00	0,84	9,24	103,94	0,00%	103,94	0,00%	0,00	0,00	0,00%	0,00	0,00	0,00%	0,00	0,00	0,00%	0,00
17.5.4	CDHU	01,00	11,53	11,53	117,10	0,01%	117,10	0,01%	0,00	0,00	0,00%	0,00	0,00	0,00%	0,00	0,00	0,00%	0,00
17.5.5	CDHU	11,00	0,24	2,64	103,94	0,00%	103,94	0,00%	0,00	0,00	0,00%	0,00	0,00	0,00%	0,00	0,00	0,00%	0,00
17.5.6	CDHU	11,00	0,84	9,24	103,94	0,00%	103,94	0,00%	0,00	0,00	0,00%	0,00	0,00	0,00%	0,00	0,00	0,00%	0,00
17.5.6.1	CDHU	11,00	0,84	9,24	103,94	0,00%	103,94	0,00%	0,00	0,00	0,00%	0,00	0,00	0,00%	0,00	0,00	0,00%	0,00
17.5.6.2	CDHU	11,00	0,84	9,24	103,94	0,00%	103,94	0,00%	0,00	0,00	0,00%	0,00	0,00	0,00%	0,00	0,00	0,00%	0,00
17.5.6.3	CDHU	06,00	0,58	3,48	831,48	0,04%	831,48	0,04%	0,00	0,00	0,00%	0,00	0,00	0,00%	0,00	0,00	0,00%	0,00
17.6	CDHU	29,16	305,17	8895,60	6,152,15	0,29%	6,152,15	0,29%	0,00	0,00	0,00%	0,00	0,00	0,00%	0,00	0,00	0,00%	0,00
17.6.1	CDHU	29,16	305,17	8895,60	6,152,15	0,29%	6,152,15	0,29%	0,00	0,00	0,00%	0,00	0,00	0,00%	0,00	0,00	0,00%	0,00
17.6.2	CDHU	09,00	299,89	2699,01	1,623,95	0,08%	1,623,95	0,08%	0,00	0,00	0,00%	0,00	0,00	0,00%	0,00	0,00	0,00%	0,00
17.6.3	CDHU	20,16	481,17	9704,59	9,700,31	0,45%	9,700,31	0,45%	0,00	0,00	0,00%	0,00	0,00	0,00%	0,00	0,00	0,00%	0,00
17.6.4	CDHU	09,00	147,37	1326,33	61,248,88	2,91%	61,248,88	2,91%	0,00	0,00	0,00%	0,00	0,00	0,00%	0,00	0,00	0,00%	0,00
18	CDHU	54,00	468,00	25272,00	12,371,67	0,58%	12,371,67	0,58%	0,00	0,00	0,00%	0,00	0,00	0,00%	0,00	0,00	0,00%	0,00
18.1	CDHU	54,00	468,00	25272,00	12,371,67	0,58%	12,371,67	0,58%	0,00	0,00	0,00%	0,00	0,00	0,00%	0,00	0,00	0,00%	0,00
18.2	CDHU	141,00	179,44	25300,96	57,44	0,02%	57,44	0,02%	0,00	0,00	0,00%	0,00	0,00	0,00%	0,00	0,00	0,00%	0,00
18.3	CDHU	54,00	468,00	25272,00	46,574,21	2,16%	46,574,21	2,16%	0,00	0,00	0,00%	0,00	0,00	0,00%	0,00	0,00	0,00%	0,00
18.4	CDHU	54,00	97,38	52607,20	1,315,08	0,06%	1,315,08	0,06%	0,00	0,00	0,00%	0,00	0,00	0,00%	0,00	0,00	0,00%	0,00
18.4.1	CDHU	54,00	97,38	52607,20	1,315,08	0,06%	1,315,08	0,06%	0,00	0,00	0,00%	0,00	0,00	0,00%	0,00	0,00	0,00%	0,00
18.4.1.1	CDHU	54,00	97,38	52607,20	1,315,08	0,06%	1,315,08	0,06%	0,00	0,00	0,00%	0,00	0,00	0,00%	0,00	0,00	0,00%	0,00
18.4.1.2	CDHU	54,00	97,38	52607,20	1,315,08	0,06%	1,315,08	0,06%	0,00	0,00	0,00%	0,00	0,00	0,00%	0,00	0,00	0,00%	0,00
18.6	CDHU	19,22	9,00	172,98	11,268,84	0,53%	11,268,84	0,53%	0,00	0,00	0,00%	0,00	0,00	0,00%	0,00	0,00	0,00%	0,00
18.6.1	CDHU	19,22	9,00	172,98	11,268,84	0,53%	11,268,84	0,53%	0,00	0,00	0,00%	0,00	0,00	0,00%	0,00	0,00	0,00%	0,00
18.6.2	CDHU	17,22	9,00	155,00	1,096,41	0,05%	1,096,41	0,05%	0,00	0,00	0,00%	0,00	0,00	0,00%	0,00	0,00	0,00%	0,00
18.6.3	CDHU	17,22	9,00	155,00	1,096,41	0,05%	1,096,41	0,05%	0,00	0,00	0,00%	0,00	0,00	0,00%	0,00	0,00	0,00%	0,00
18.6.4	CDHU	17,22	9,00	155,00	1,096,41	0,05%	1,096,41	0,05%	0,00	0,00	0,00%	0,00	0,00	0,00%	0,00	0,00	0,00%	0,00
18.6.5	CDHU	17,22	9,00	155,00	1,096,41	0,05%	1,096,41	0,05%	0,00	0,00	0,00%	0,00	0,00	0,00%	0,00	0,00	0,00%	0,00
18.6.6	CDHU	17,22	9,00	155,00	1,096,41	0,05%	1,096,41	0,05%	0,00	0,00	0,00%	0,00	0,00	0,00%	0,00	0,00	0,00%	0,00
18.6.7	CDHU	17,22	9,00	155,00	1,096,41	0,05%	1,096,41	0,05%	0,00	0,00	0,00%	0,00	0,00	0,00%	0,00	0,00	0,00%	0,00
18.6.8	CDHU	17,22	9,00	155,00	1,096,41	0,05%	1,096,41	0,05%	0,00	0,00	0,00%	0,00	0,00	0,00%	0,00	0,00	0,00%	0,00
18.6.9	CDHU	17,22	9,00	155,00	1,096,41	0,05%	1,096,41	0,05%	0,00	0,00	0,00%	0,00	0,00	0,00%	0,00	0,00	0,00%	0,00
18.6.10	CDHU	17,22	9,00	155,00	1,096,41	0,05%	1,096,41	0,05%	0,00	0,00	0,00%	0,00	0,00	0,00%	0,00	0,00	0,00%	0,00
18.6.11	CDHU	17,22	9,00	155,00	1,096,41	0,05%	1,096,41	0,05%	0,00	0,00	0,00%	0,00	0,00	0,00%	0,00	0,00	0,00%	0,00
18.6.12	CDHU	17,22	9,00	155,00	1,096,41	0,05%	1,096,41	0,05%	0,00	0,00	0,00%	0,00	0,00	0,00%	0,00	0,00	0,00%	0,00
18.6.13	CDHU	17,22	9,00	155,00	1,096,41	0,05%	1,096,41	0,05%	0,00	0,00	0,00%	0,00	0,00	0,00%	0,00	0,00	0,00%	0,00
18.6.14	CDHU	17,22	9,00	155,00	1,096,41	0,05%	1,096,41	0,05%	0,00	0,00	0,00%	0,00	0,00	0,00%	0,00	0,00	0,00%	0,00
18.6.15	CDHU	17,22	9,00	155,00	1,096,41	0,05%	1,096,41	0,05%	0,00	0,00	0,00%	0,00	0,00	0,00%	0,00	0,00	0,00%	0,00
18.6.16	CDHU	17,22	9,00	155,00	1,096,41	0,05%	1,096,41	0,05%	0,00	0,00	0,00%	0,00	0,00	0,00%	0,00	0,00	0,00%	0,00
18.6.17	CDHU	17,22	9,00	155,00	1,096,41	0,05%	1,096,41	0,05%	0,00	0,00	0,00%	0,00	0,00	0,00%	0,00	0,00	0,00%	0,00
18.6.18	CDHU	17,22	9,00	155,00	1,096,41	0,05%	1,096,41	0,05%	0,00	0,00								

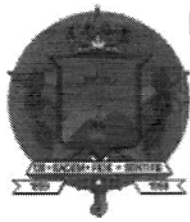

Prefeitura Municipal da Estância Turística de  
**São José do Barreiro - SP**  
Avenida Virgílio Pereira, Nº 231 - Centro  
CEP: 12830-000 Tel: (12) 3117-1288  
CNPJ: 45.200.623/0001-46  
**ADM: 2021/2024**

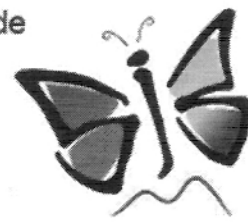

## Relatório Fotográfico Referente à Medição 02

**REFERÊNCIA:**

**CONTRATO Nº 131/2023**

**PROCESSO Nº 096/2023**

**TOMADA DE PREÇOS Nº 001/2023**

**OBJETO: CONTRATAÇÃO DE EMPRESA ESPECIALIZADA DE ENGENHARIA PARA A EXECUÇÃO DAS OBRAS/SERVIÇOS DE PAVIMENTAÇÃO DE TRECHOS CRÍTICOS EM ESTRADAS RURAIS – FASE 5, ESTRADAS MUNICIPAIS SJO 251 (MONJOLINHO), NO MUNICÍPIO DE SÃO JOSÉ DO BARREIRO - SP, CONFORME MEMORIAIS DESCRITIVOS E DEMAIS ANEXOS.**

**PERÍODO DA MEDIÇÃO: 10/08/2023 A 19/09/2023.**

**Foto 01 – Construção de caixa e sarjetão tipo canaleta.**





Prefeitura Municipal da Estância Turística de  
**São José do Barreiro - SP**  
Avenida Virgílio Pereira, Nº 231 - Centro  
CEP: 12830-000 Tel: (12) 3117-1288  
CNPJ: 45.200.623/0001-46  
**ADM: 2021/2024**



Foto 02 – Execução de Calçamento.





Prefeitura Municipal da Estância Turística de  
**São José do Barreiro - SP**  
Avenida Virgílio Pereira, Nº 231 - Centro  
CEP: 12830-000 Tel: (12) 3117-1288  
CNPJ: 45.200.623/0001-46  
**ADM: 2021/2024**

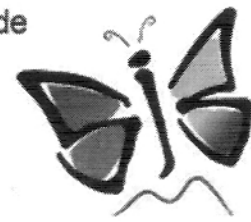
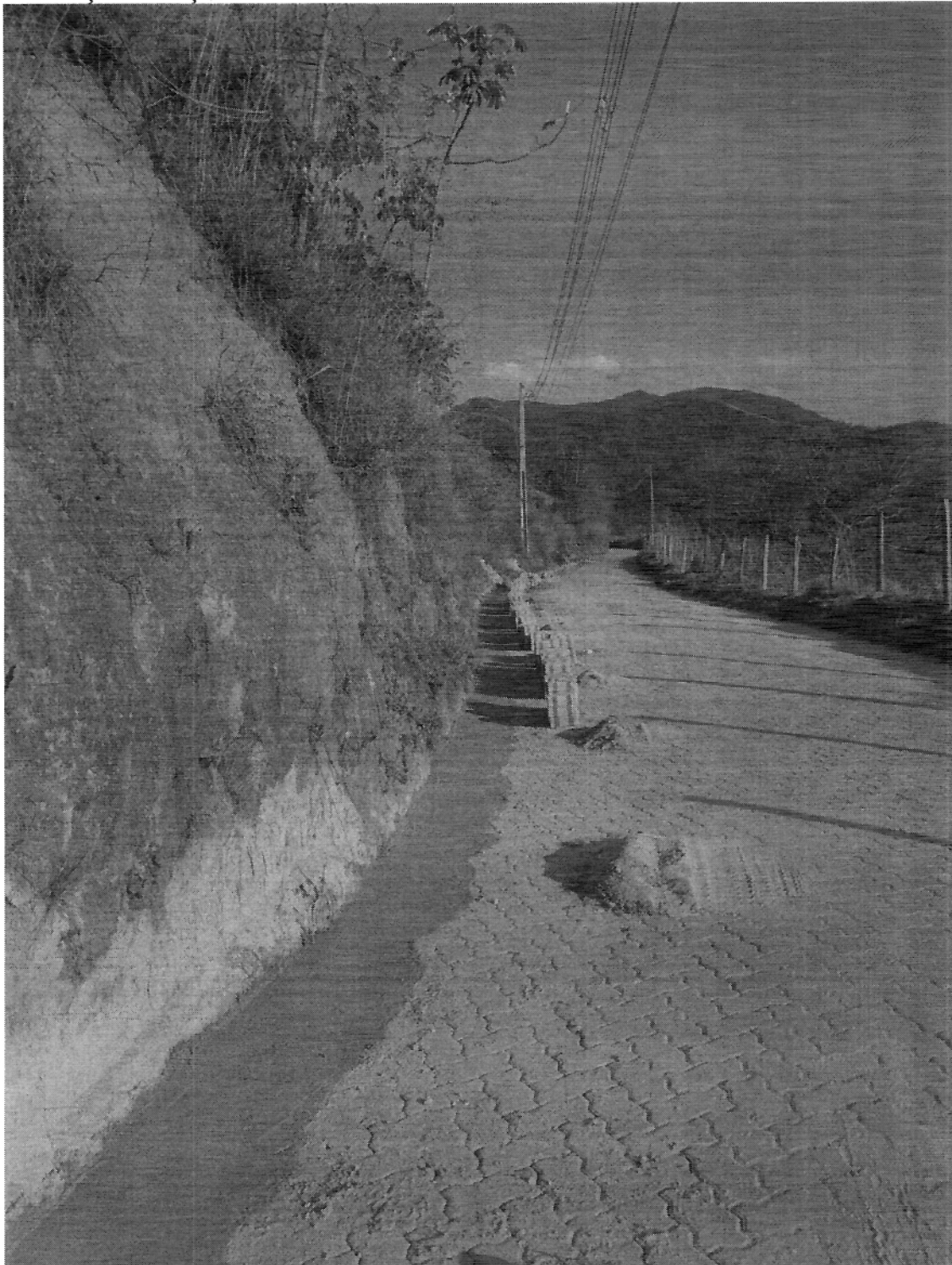

Foto 03 – Construção de sarjeta e guia enterrada.





Prefeitura Municipal da Estância Turística de  
**São José do Barreiro - SP**  
Avenida Virgílio Pereira, Nº 231 - Centro  
CEP: 12830-000 Tel: (12) 3117-1288  
CNPJ: 45.200.623/0001-46  
**ADM: 2021/2024**

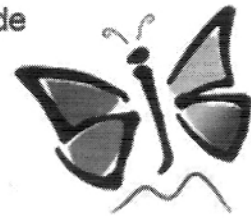
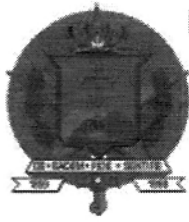

Foto 04 – Preparo de Base e assentamento de Lajota.





Prefeitura Municipal da Estância Turística de  
**São José do Barreiro - SP**  
Avenida Virgílio Pereira, Nº 231 - Centro  
CEP: 12830-000 Tel: (12) 3117-1288  
CNPJ: 45.200.623/0001-46  
**ADM: 2021/2024**

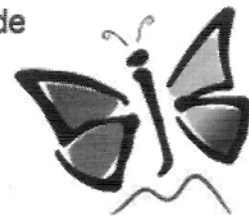
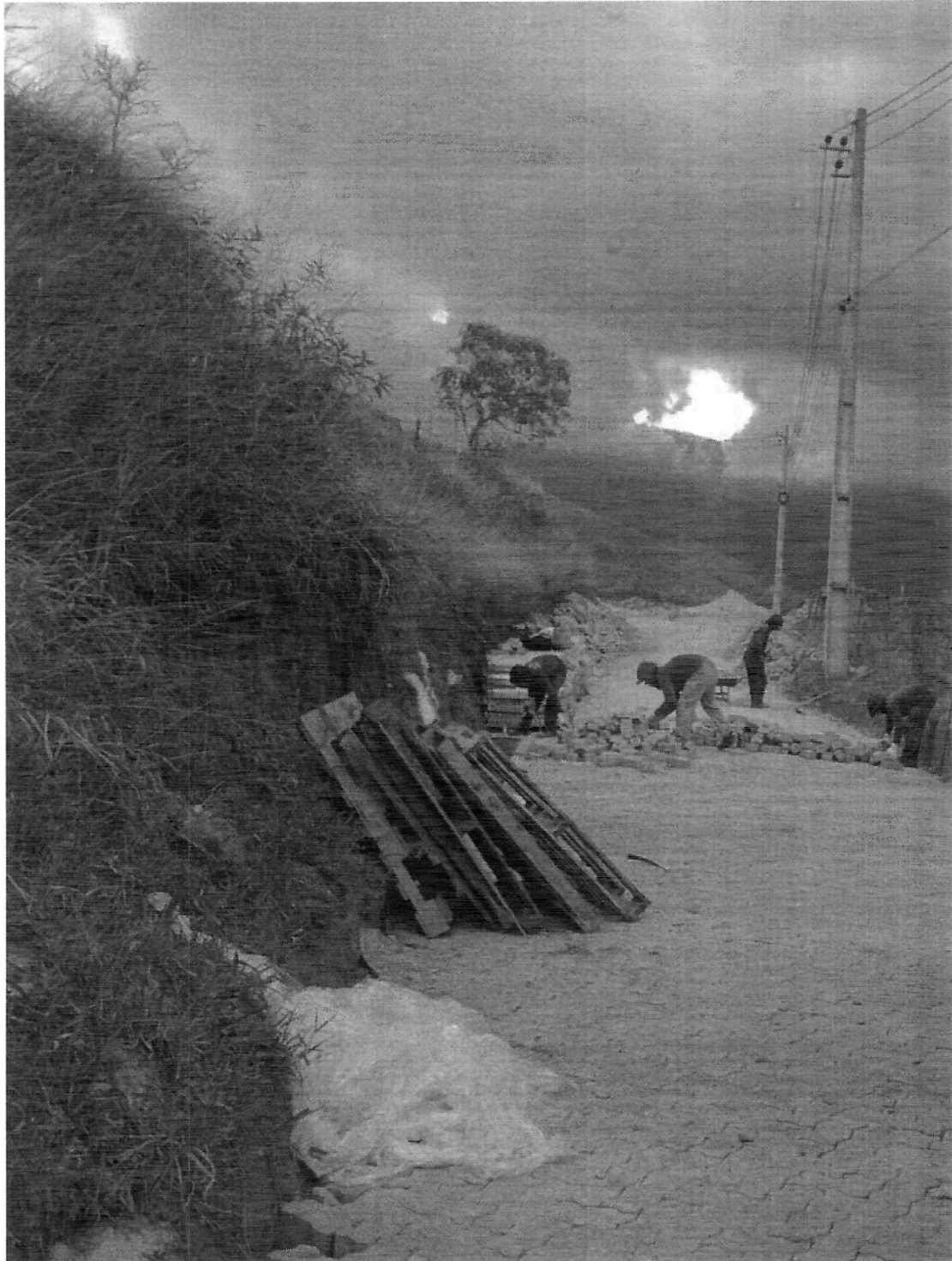
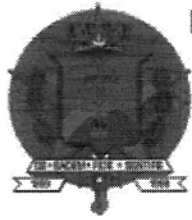

Foto 05 – Construção de caixa.



Foto 06 – Rejuntamento com areia.



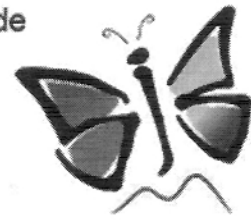
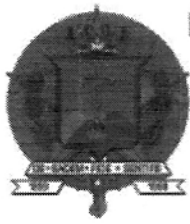

Prefeitura Municipal da Estância Turística de  
**São José do Barreiro - SP**  
Avenida Virgílio Pereira, Nº 231 - Centro  
CEP: 12830-000 Tel: (12) 3117-1288  
CNPJ: 45.200.623/0001-46  
**ADM: 2021/2024**



Foto 07 – Execução de calçamento trechos.



São José do Barreiro, 26 de Setembro de 2023.

**Juliana B. M. S. S. Braga**  
Secretaria de Planejamento, Obras e Serviços

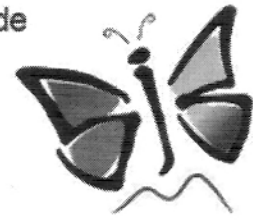
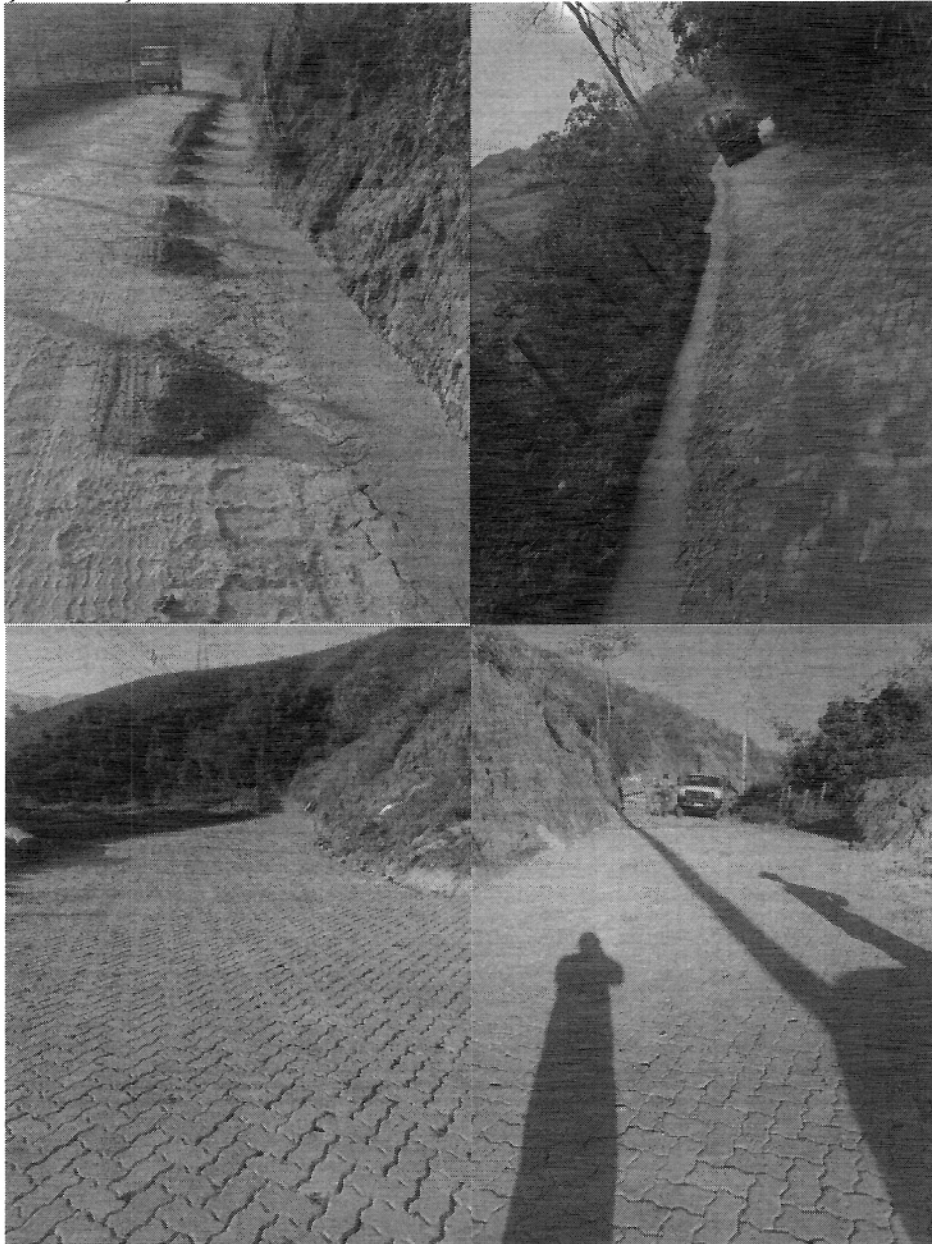

Prefeitura Municipal da Estância Turística de  
**São José do Barreiro - SP**  
Avenida Virgílio Pereira, Nº 231 - Centro  
CEP: 12830-000 Tel: (12) 3117-1288  
CNPJ: 45.200.623/0001-46  
**ADM: 2021/2024**



Foto 04 – Estrada da Barra – Colocação do material.



Foto 05 – Estrada São Sebastião – Colocação do material demonstrando compactação do subleito.



Prefeitura Municipal da Estância Turística de  
**São José do Barreiro - SP**  
Avenida Virgílio Pereira, Nº 231 - Centro  
CEP: 12830-000 Tel: (12) 3117-1288  
CNPJ: 45.200.623/0001-46  
**ADM: 2021/2024**

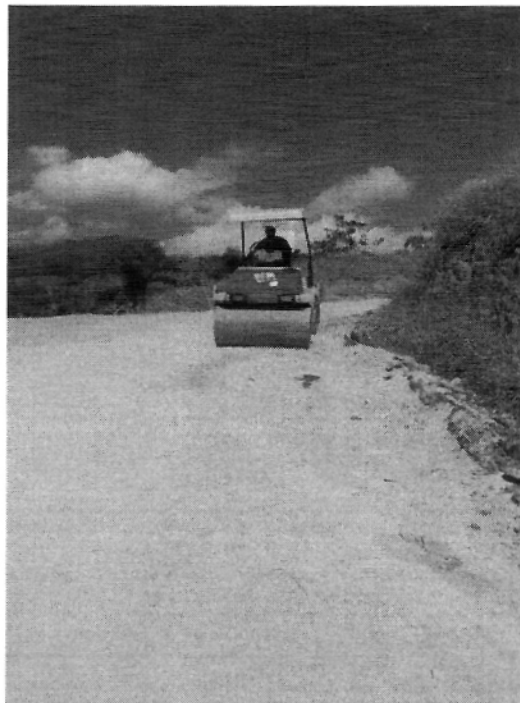

Foto 06 – Estrada São Sebastião – Colocação do material demonstrando compactação do subleito.



Prefeitura Municipal da Estância Turística de  
**São José do Barreiro - SP**  
Avenida Virgílio Pereira, Nº 231 - Centro  
CEP: 12830-000 Tel: (12) 3117-1288  
CNPJ: 45.200.623/0001-46  
**ADM: 2021/2024**

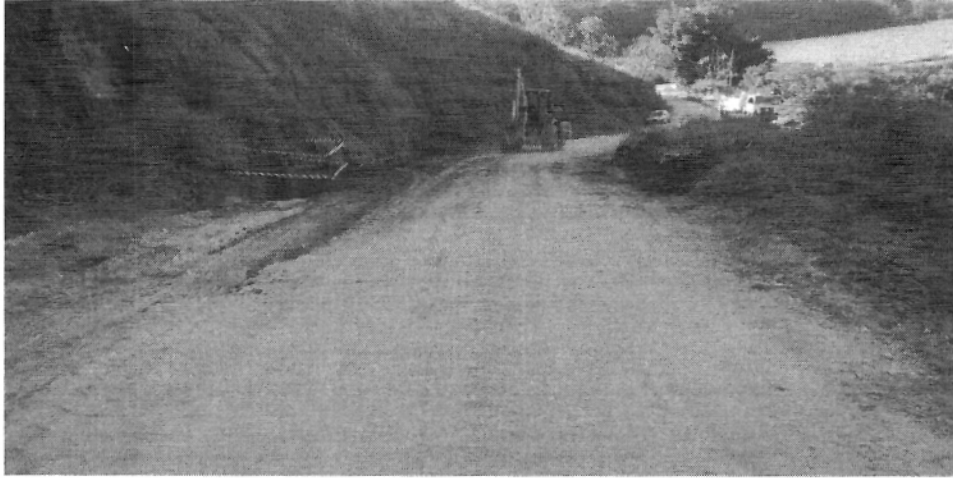

Foto 01 – Estrada do Monjolinho – Movimento de terra.



Foto 02 – Estrada do Monjolinho - Colocação bica corrida.



Prefeitura Municipal da Estância Turística de

**São José do Barreiro - SP**

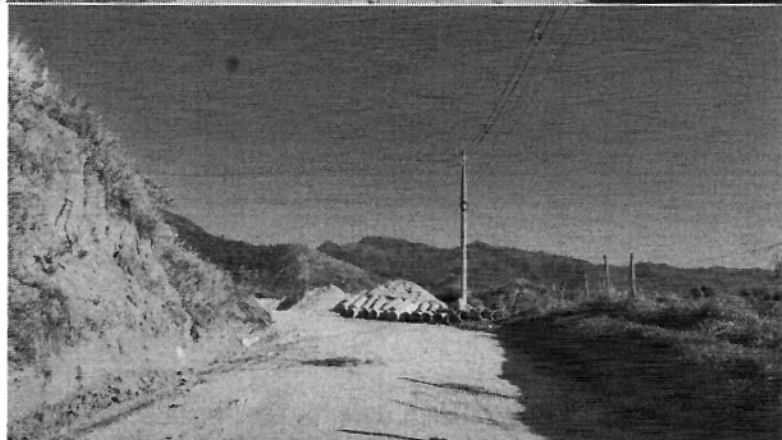
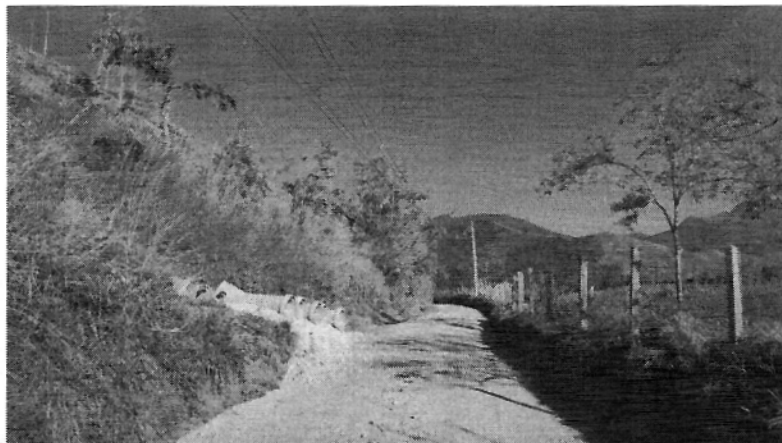
Avenida Virgílio Pereira, Nº 231 - Centro

CEP: 12830-000 Tel: (12) 3117-1288

CNPJ: 45.200.623/0001-46

**ADM: 2021/2024**

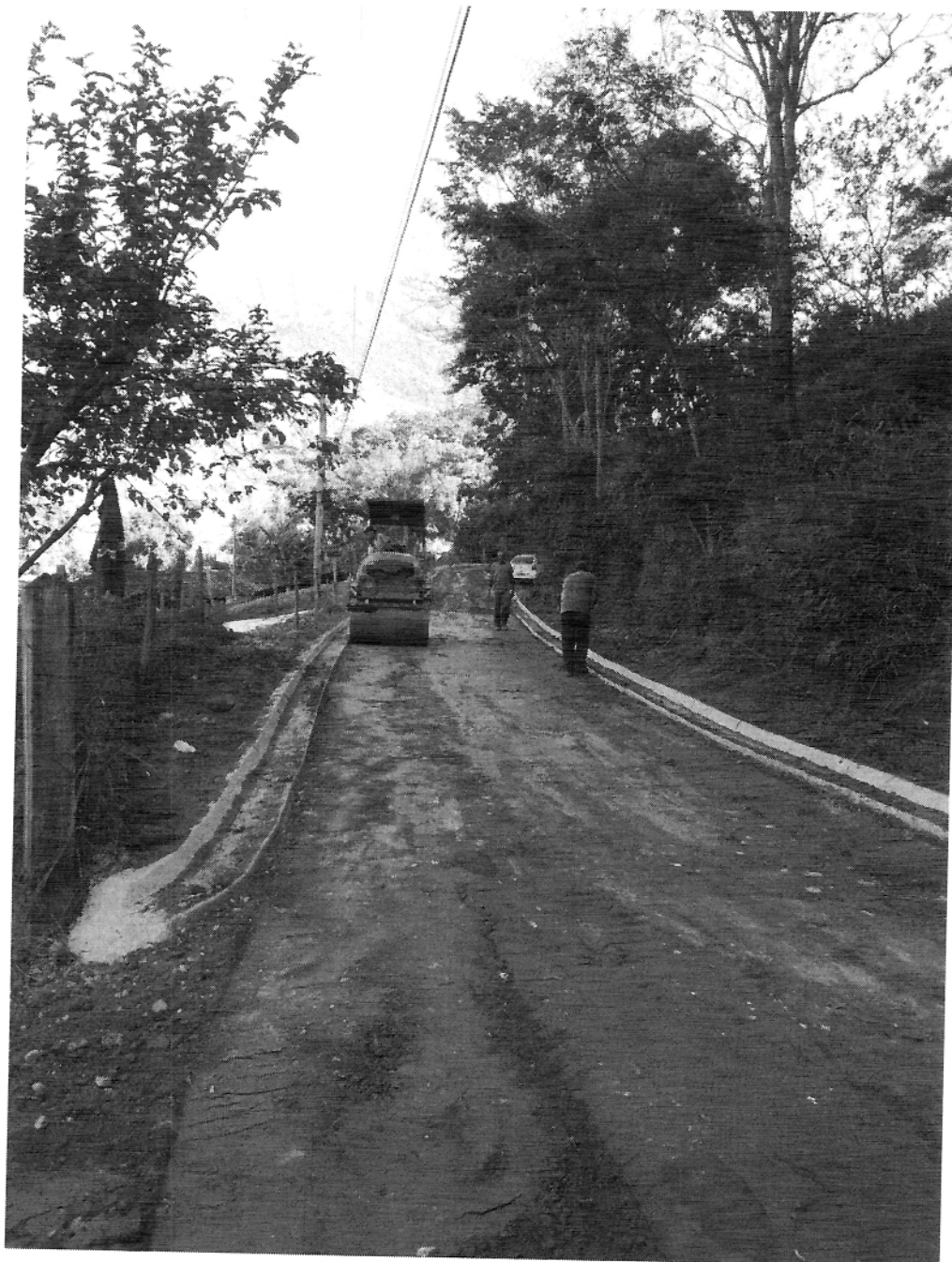

Foto 03 – Estrada da São Miguel – Compactação do material.